XII JORNADAS SOBRE EL MEDIO NATURAL DE CEUTA Y SU ENTORNO

Salón de actos del Palacio de la Asamblea

Ceuta, del 24 al 29 de mayo de 2016

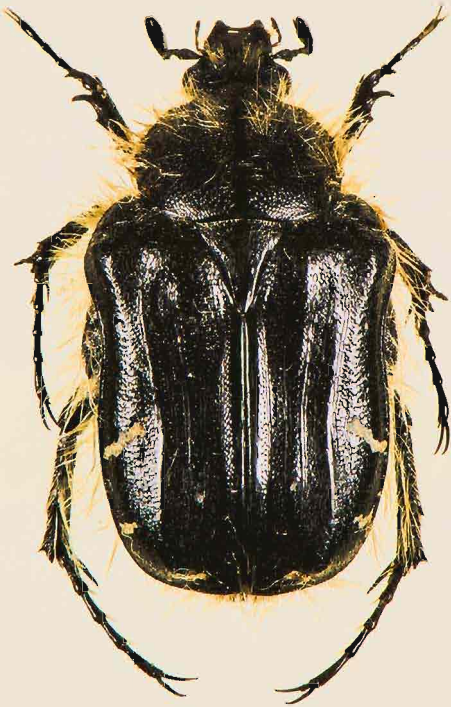

Tropinota iec Ruiz, 2015

INSTITUTO DE ESTUDIOS CEUTÍES

CIUDAD AUTÓNOMA DE CEUTA
CONSEJERÍA DE EDUCACIÓN Y CULTURA

GOBIERNO DE ESPAÑA · MINISTERIO DE EDUCACIÓN, CULTURA Y DEPORTE · Unidad de Programas Educativos · Dirección Provincial CEUTA

Jbel Musa
Benzu
Monte Hach
El-Biutz
68
Malabata
Ksar-es-Seghir
Sb
Cu
Enideq
Riffien
Ceuta
Melilla
Souk-Tleta-Taghramet
Smir-Restinga
Mellousa
Bge Smir
Cabo Negro
Souk-Khémis-des-Anjra
El-Arba
Mdiq
38
El-Meliallyne
Martil
Souk-Sebt-el-Kdim
Semsa
TETOUAN
EL-Fendek
Cap Mazari
M.F.
Béni-Maden
Souk-Tnine-des-Beni-Harchèn
Dar-Ben-Karriche-El-Bahri
Zinat
Nakla
Tour
Tleta-des-Beni-Yder-Cherki
Es-Sebt-de-Saïd
Souk-el-Arba-des-Beni-Hassan
J. Kelti
M.F.
Souk-Khémis-des-Beni-Arouss
Mont
64
Talembote
Bouhachem
(Chênes verts)
Ichtal
Fomento
J. Meggou
J. Tisouka
Chefchaouen
J. Sougna
Derdara
J. Bouhalla
Draa-el-Asef
86
Bab-Taza
JEBALA
60
Gorges
Mokrissèt
Ouazzane
Zoumi
PAYS
PAYS

HOTEL RESTAURANT
فندق مطعم
AUBERGE DARDARA
REPAS DU TERROIR